

NEW
EDITION

MARCHI GROUP

TIMELESS KITCHENS

Giuseppe Marchi
WWW.MARCHICUCINE.COM

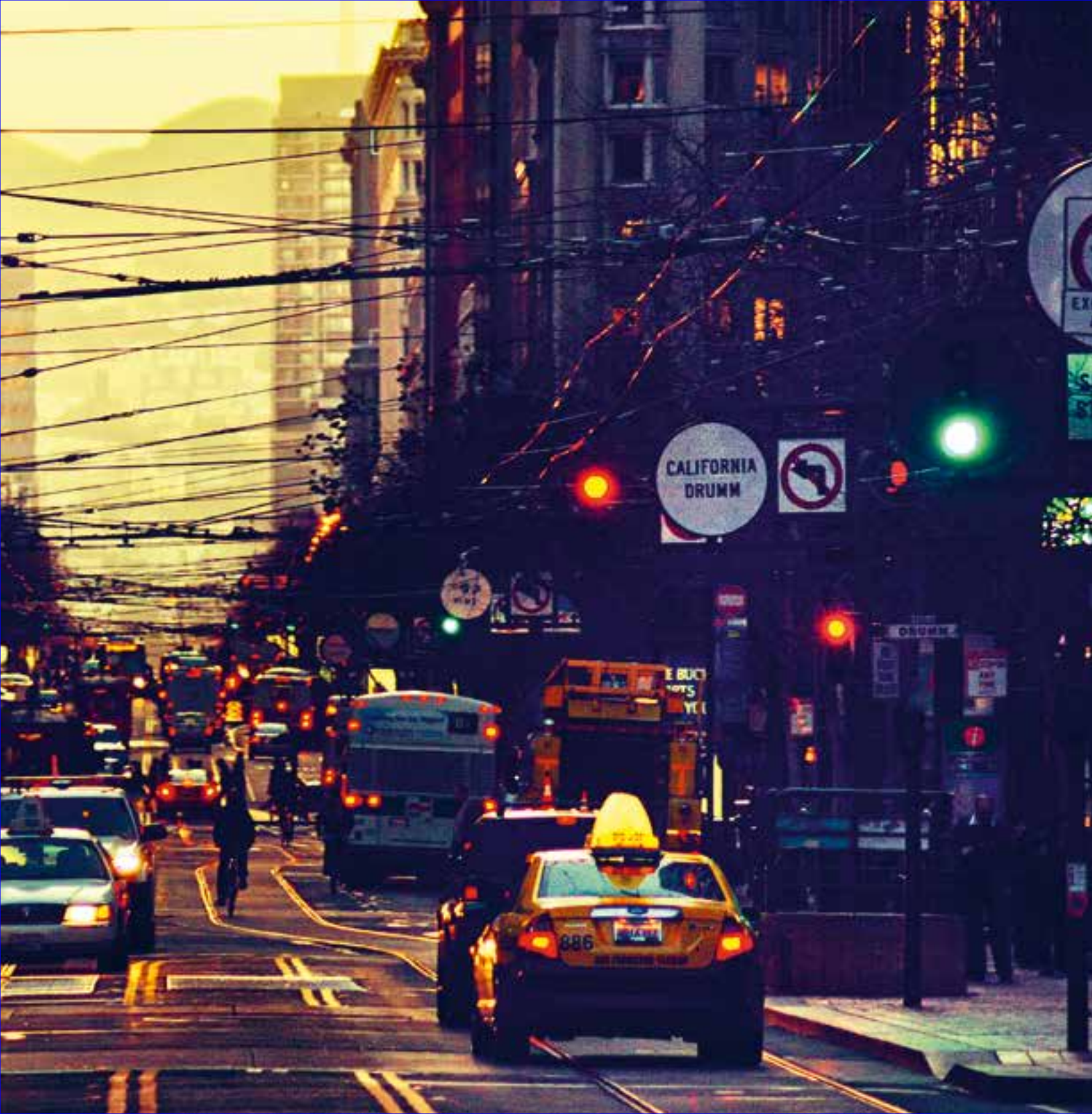

INDISE INDEX

CONTENTS :

PROFILO AZIENDALE
COMPANY PROFILE _ 3

LIFE STORIES _ 7
SAINT LOUIS: _ 9
MONTSERRAT: _ 17
BAR&BARMAN: _ 25

VINTAGE STYLE _ 31
NOLITA: _ 33
1956: _ 39
LOFT: _ 45
PANAMERA: _ 51
KREOLA: _ 57

NEW CLASSIC _ 65
DECHORA: _ 67
OPERA: _ 75
ISLAMORADA: _ 83

COUNTRY STYLE _ 89
DHIALMA: _ 91
VALENZUELA: _ 97
DORIA: _ 101
DORALICE: _ 105
INCONTRADA: _ 109
HEMINGWAY: _ 113
OLD ENGLAND: _ 117



PASSIONE E PROGETTO

PASSION AND DESIGN

Gianluigi Marchi

"PROGETTARE E REALIZZARE CUCINE ECCELLENTI, CHE ESPRIMANO VALORI SUPERIORI ALLA RICERCA COSTANTE DELLA MASSIMA QUALITÀ E DELLA ASSOLUTA BELLEZZA. MARCHI GROUP SI DISTINGUE DA SEMPRE PER LA RICERCA DELLA PERFEZIONE ESTETICA E STRUTTURALE DI CUCINE FORTEMENTE EVOCATIVE, DAI TRATTI STILISTICI INCONFONDIBILI, CHE ATTINGONO AI VALORI DELLA TRADIZIONE PER OFFRIRE UN RISULTATO DI ASSOLUTA ECCELLENZA, FUORI DALLE MODE E DAL TEMPO. SIAMO CONSAPEVOLI CHE AL GIORNO D'OGGI LA VITA CI COSTRINGE A VIVERE IN MANIERA SEMPRE PIÙ FRENETICA E SUPERFICIALE, TOGLIENDO TEMPO E RISORSE IMPORTANTI ALLA RICERCA DI SE STESSI E DELLE PROPRIE RADICI. PER QUESTO MOTIVO ABBIAMO PROGETTATO CUCINE PER CHI NON È INTERESSATO ALLE MODE PASSEGGERE, MA AL CONTRARIO PERCEPISCE L'IMPORTANZA DI RISCOPRIRE L'AUTENTICITÀ DELLE COSE, IL SAPORE SCHIETTO E GENUINO DI CIÒ CHE È STATO, LA ROBUSTA AFFIDABILITÀ DI OGGETTI COSTRUITI PER DURARE NEL TEMPO. LA NOSTRA MISSION È QUELLA DI PROGETTARE E REALIZZARE CUCINE ECCELLENTI, CHE ESPRIMANO I VALORI IN CUI CREDIAMO DA SEMPRE, PER CHI È ALLA RICERCA DI UN AMBIENTE ESCLUSIVO E CARICO DI SIGNIFICATI, UN AMBIENTE CHE CONIUGHI ELEGANZA E SOLIDITÀ, CALORE ED EQUILIBRIO, TRADIZIONE E CONTEMPORANEITÀ."

"DESIGNING AND CREATING SUPERIOR KITCHENS THAT EXPRESS EXCELLENT TASTE - THE RESULT OF CONSTANT RESEARCH INTO MAXIMUM QUALITY CRAFTING AND DISTINCTIVE APPEAL. THE MARCHI GROUP HAS ALWAYS BEEN OUTSTANDING FOR ITS RESEARCH INTO STRUCTURAL AND AESTHETIC PERFECTION, CREATING KITCHENS WITH STRIKING DESIGN AND ELEGANT STYLE BASED ON THE TIME-HONOURED TRADITIONS OF HAND-MADE CABINETRY... RESULTING IN KITCHEN FURNITURE WITH A CLASSICAL QUALITY, THAT NEVER BECOMES DATED OR OUT OF STYLE. WE ARE FULLY AWARE THAT OUR CURRENT LIFE-STYLE IMPOSES A FRENETIC PACE, WHERE WORK AND TRAVEL LEAVE LITTLE TIME FOR THE MORE IMPORTANT ASPECTS OF FAMILY LIFE, ENJOYING TIME TOGETHER AND PRIVATE MOMENTS FOR OURSELVES. FOR THIS REASON WE DESIGN KITCHENS FOR THOSE WHO ARE NOT INTERESTED IN THE LATEST PASSING FASHION, BUT FOR THOSE WHO, ON THE CONTRARY, ARE AWARE OF THE IMPORTANCE OF BEING SURROUNDED BY NATURAL MATERIALS, GENUINE CRAFTSMANSHIP, AND HARD-WEARING QUALITY AND BEAUTY WHICH WILL LAST THROUGH TIME. OUR MISSION IS TO DESIGN AND PRODUCE EXCELLENT KITCHENS: FURNITURE THAT EXPRESSES THE QUALITIES IN WHICH WE HAVE ALWAYS BELIEVED - CREATED FOR THOSE WHO SEEK AN EXCLUSIVE INTERIOR, RICH IN CHARACTER. OUR KITCHENS COMBINE SOLID, QUALITY CONSTRUCTION WITH ELEGANT DESIGN, A SKILFUL BALANCE OF TRADITIONAL ATMOSPHERE WITH THE LATEST IN EFFICIENCY AND COMFORT."

GIANLUIGI MARCHI

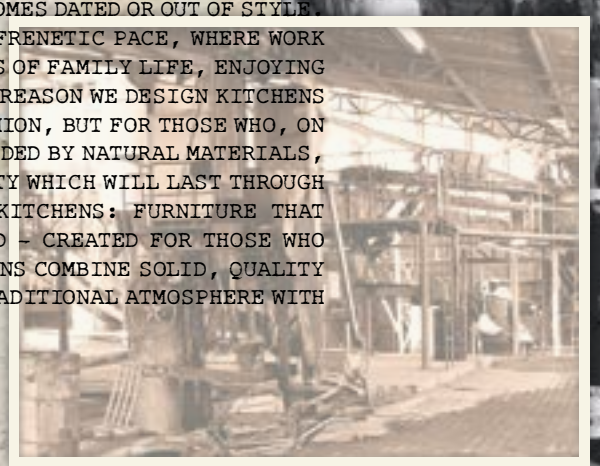



QUALITA' ESCLUSIVA EXCLUSIVE QUALITY

CONIUGARE LE COMPETENZE ARTIGIANALI ALLO SVILUPPO TECNOLOGICO PIÙ AVANZATO.
MARCHI GROUP È UNA AZIENDA CHE POGGIA LE PROPRIE BASI SU UNA PROFONDA ESPERIENZA ARTIGIANALE, SVILUPPATA NEGLI ULTIMI ANNI GRAZIE ALL'INTRODUZIONE DI TECNOLOGIE DI ULTIMA GENERAZIONE E A METODOLOGIE DI LAVORO INNOVATIVE. A COLORO CHE VENGONO A VISITARE LA MARCHI GROUP, CHE SI ESTENDE SU OLTRE 15.000 METRI QUADRATI, MI PIACE MOSTRARE LE NUOVE LINEE PRODUTTIVE, ORIENTATE ALLA MASSIMA QUALITÀ, ALLA DIMINUIZIONE DEGLI SPRECHI E ALL'ATTENZIONE ALL'AMBIENTE. MA A FIANCO DELLE MACCHINE PIÙ EVOLUTE VI SONO ANCORA ESPERTI ARTIGIANI CHE SI OCCUPANO DI CIASCUNA RIFINITURA, PER DARE SEMPRE UN CARATTERE DISTINTIVO E CARICO DI UMANITÀ A CIASCUN PRODOTTO CHE ESCE DAL NOSTRO STABILIMENTO, ESPRESSIONE MASSIMA DEL LORO LAVORO, DEL LORO SUDORE, DELL'AMORE PROFUSO IN OGNI ELEMENTO, NELLA CURA DI OGNI DETTAGLIO, FINO AD AMMIRARE L'OPERA FINITA.

THE COMBINATION OF HAND-CRAFTED QUALITY WITH THE LATEST CUTTING-EDGE TECHNOLOGY.
THE MARCHI GROUP IS A FIRM THAT IS STRONGLY ANCHORED IN THE WORK OF EXPERT CRAFTSMEN, AND EXPANDED IN RECENT YEARS WITH THE INTRODUCTION OF LATEST GENERATION TECHNOLOGY AND INNOVATIVE PRODUCTION METHODS.
I LIKE TO TAKE VISITORS ON A TOUR TO SEE THE PLANT THAT COVERS AN AREA OF OVER 15.000 SQUARE METRES; I LIKE TO SHOW THEM OUR NEW PRODUCTION LINES, DESIGNED TO ACHIEVE MAXIMUM QUALITY, MINIMUM WASTE, AND ENVIRONMENTAL PROTECTION. BUT WORKING ALONGSIDE THE LATEST TECHNOLOGICAL MACHINES ARE OUR MASTER CRAFTSMEN, WHO HAND FINISH THE SMALL DETAILS, PROVIDING THE DISTINCTIVE CHARACTER AND THE PERSONAL TOUCHES THAT CAN BE SEEN ON EVERY PIECE THAT LEAVES OUR PLANT. THIS DEDICATION IS SHOWN IN ALL ASPECTS OF THEIR WORK, THE PAINSTAKING EFFORT, THE FERVOUR SHOWN IN CREATING EACH ELEMENT, THE ATTENTION TO DETAIL, RIGHT THROUGH TO THE SATISFACTION OF ADMIRING THE COMPLETED PIECE.



Oltre 30 negozi monomarca
More than 30 flagship stores



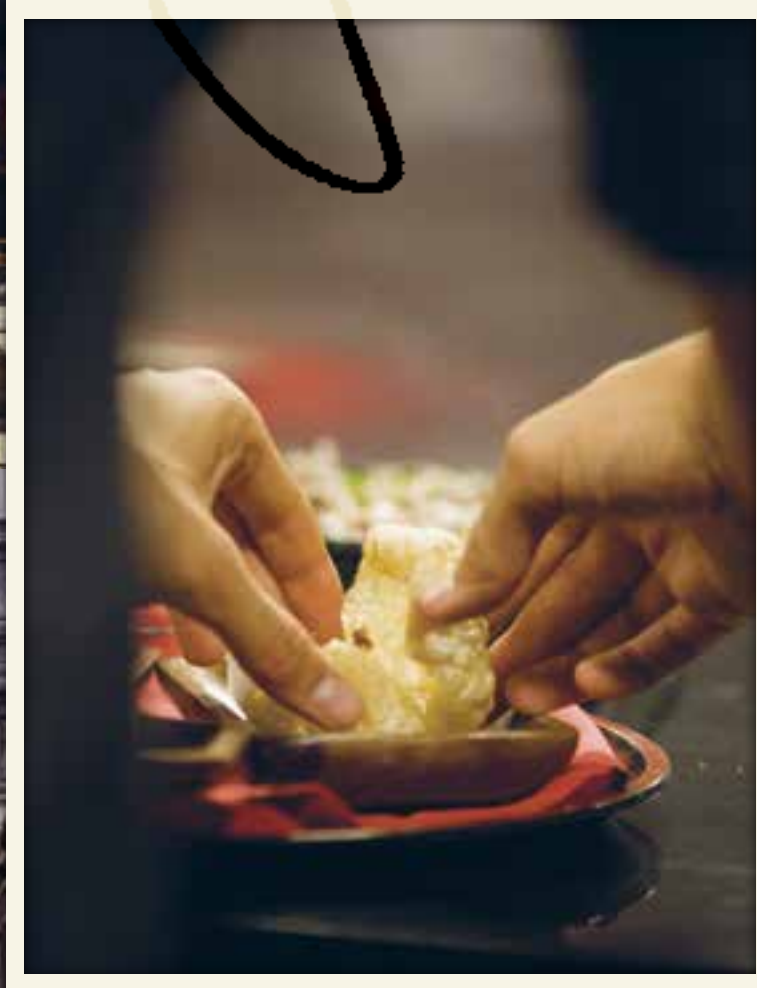

Gianni

LIFE STORIES

ALLONTANARSI DAI LUOGHI COMUNI, TRA DESIGN E SPUNTI CREATIVI, DA COGLIERE IN UN VIAGGIO ESCLUSIVO ALLA RICERCA DELLE PIÙ ECCELLENTI SOLUZIONI D'ARREDO".

GETTING AWAY FROM TIRED CLICHÉS, WITH CREATIVE DESIGNS AND IDEAS JUST WAITING TO BE DISCOVERED ON AN EXCLUSIVE JOURNEY TO SEEK OUT THE BEST IN DECORATIVE SOLUTIONS.





SAINT LOUIS, FIFTIES STYLE

SAINT LOUIS, FIFTIES STYLE
design Gianluigi Marchi

UN PROGRAMMA DI CUCINE ILLUSTRATO IN UN ARMONICO QUADRO DI CINQUE DIFFERENTI SOLUZIONI D'ARREDO, UNA REINTERPRETAZIONE DELL'INTERIOR DESIGN ANNI '50 CARATTERIZZATO DA MOBILI E COMPLEMENTI CARICHI DI FASCINO, CHE SEMBRANO CONOSCERE E RACCONTARE LE STORIE DI CHI VI ABITA, I LORO TRASCORSI, LE LORO ESIGENZE. NELLE PAGINE CHE SEGUONO SI PARLA DI STORIE, DI VITE VISSUTE, DI PASSIONI, DI SUGGERZIONI CHE HANNO ISPIRATO I PADRONI DI CASA E DI CONSEGUENZA HANNO SUGGERITO UN NUOVO MODO DI CONCEPIRE L'INTERIOR DESIGN.

A RANGE OF KITCHENS ILLUSTRATED THROUGH A HARMONIOUS ALBUM OF FIVE DIFFERENT DECORATIVE SOLUTIONS: A FRESH TAKE ON FIFTIES DESIGN, IN FURNISHINGS AND ACCESSORIES THAT ARE FULL OF CHARM, AND SEEM TO TELL A TALE OF THE PEOPLE WHO LIVE THERE, THEIR HISTORIES AND DREAMS. THE PAGES THAT FOLLOW DESCRIBE THE STORIES, LIVES, ENTHUSIASMS, AND EMOTIONS THAT HAVE INSPIRED THESE HOMEOWNERS AND SUGGESTED A NEW WAY OF THINKING ABOUT INTERIOR DESIGN.



Gianluigi Marchi









MONTSERRAT, L'ARTE DI ARREDARE

THE ART OF FURNISHING
design Gianluigi Marchi

IL PROGRAMMA "MONTSERRAT" PRESENTA SONTUOSE SOLUZIONI DI ARREDO PER LE CUCINE PIÙ ESCLUSIVE, DOVE È LA PERSONALITÀ DI CHI LE HA SCELTE CHE ASSUME IL RUOLO PRINCIPALE DI ARTEFICE E DI PROGETTISTA DELL'ARREDO IN CUI VIVE. LASCIARSI ACCOMPAGNARE IN QUESTO PERCORSO DI SCOPERTA E DI RISCOPERTA APRE AD UN MONDO DI CREATIVITÀ E DI ECCELLENZE, DI IDEE SVILUPPATE PER METTERE LA PERSONA AL CENTRO DELL'ATTENZIONE, FUNZIONALI ED ESTETICAMENTE RICERCATISSIME, SENZA CHE ALCUN DETTAGLIO SIA LASCIATO AL CASO, E CARATTERIZZATE DA UN DESIGN CONTEMPORANEO CHE STRIZZA L'OCCHIO AD UN GLORIOSO PASSATO.

THE MONTSERRAT RANGE OFFERS SUMPTUOUS DECORATIVE CONCEPTS FOR THE MOST EXCLUSIVE KITCHENS, WHERE THE PERSONALITIES OF THE PEOPLE WHO HAVE CHOSEN THEM TAKE THE SPOTLIGHT, AS CREATORS AND DESIGNERS OF THEIR OWN LIVING SPACE. LETTING YOURSELF BE GUIDED ALONG THIS PATH OF DISCOVERY AND REDISCOVERY OPENS UP A WORLD OF OUTSTANDING CREATIVITY, WITH FUNCTIONAL AND AESTHETICALLY SOPHISTICATED IDEAS GEARED TO PUTTING THE INDIVIDUAL AT THE CENTER OF IT ALL, LEAVING NO DETAIL TO CHANCE, AND FEATURING A CONTEMPORARY DESIGN THAT STILL PAYS HOMAGE TO A GLORIOUS PAST.



Gianluigi Marchi











BAR & BARMAN, DETTAGLI D'AUTORE

MASTERFUL DETAILS
design Gianluigi Marchi

MARCHI PRESENTA QUI UNA SOLUZIONE UNICA, SONTUOSA, PRINCIPESCA. NESSUNO SPAZIO PER I COMPROMESSI, UNA CURA MANIACALE NELLA REALIZZAZIONE DI OGNI SINGOLO DETTAGLIO, I MIGLIORI EBANISTI IMPEGNATI A REALIZZARE ARTIGIANALMENTE OGNI ELEMENTO CHE CARATTERIZZA LA CUCINA PIÙ ESCLUSIVA CHE SI POSSA SOLTANTO IMMAGINARE. BAR E BARMAN È LA RISPOSTA PER CHI È ALLA RICERCA DEL TOP, DI CIÒ CHE SI PUÒ SOLTANTO IMMAGINARE, SE SOLO SI È IN GRADO DI AMPLIARE LA PROPRIA VISIONE DI CUCINA. NELLE PAGINE CHE SEGUONO, IL RISULTATO DEL SOGNO DI UN DIRETTORE D'ORCHESTRA CHE SI È TRASFORMATO IN REALTÀ.

HERE, MARCHI PRESENTS A UNIQUELY SUMPTUOUS AND STATELY CONCEPT. THERE'S NO ROOM FOR COMPROMISE: MANIACAL CARE GOES INTO EVERY DETAIL, AS THE FINEST WOODWORKERS CRAFT EACH PIECE THAT WILL HELP BUILD THE MOST EXCLUSIVE KITCHEN IMAGINABLE. IF YOU'RE LOOKING FOR THE VERY BEST, BAR & BARMAN IS THE ANSWER: A SPACE THAT CAN ONLY BE DREAMED OF, THAT WILL REINVENT THE WAY YOU THINK ABOUT THE KITCHEN. IN THE PAGES THAT FOLLOW, AN ORCHESTRA CONDUCTOR HAS TURNED HIS DREAMS INTO REALITY.



Gianluigi Marchi









456W19.COM
212.255.3456



VINTAGE STYLE

IDEE, ALTERNANZA TRA PASSATO E FUTURO, MEMORIA E SPONTANIEITÀ. UN SEGNO DECISO NON PRECOSTITUITO, UN MIX DI FUNZIONI CHE CONVIVONO CON UNA CREATIVITÀ IN COSTANTE RICERCA DI SOLUZIONI. PER CREARE UNA CASA, UNA CUCINA CHE RISPECCHI NOI E LA NOSTRA STORIA.

CONCEPTS THAT MOVE BETWEEN PAST AND FUTURE, MEMORY AND SPONTANEITY. AN INCISIVE LOOK FREE OF PREDETERMINED NOTIONS, A BLEND OF FEATURES COMBINED WITH A CREATIVITY THAT'S ALWAYS STRIVING FOR NEW SOLUTIONS. TO CREATE A HOME AND KITCHEN THAT REFLECTS US AND OUR HISTORY.

LOOK

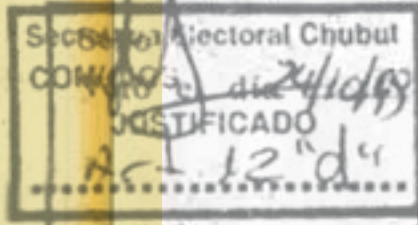



NOLITA, LIVE WORK CREATE

NOLITA, LIVE WORK CREATE
design Gianluigi Marchi

UNA SOLUZIONE CHE SI ESALTA NELL' INCROCIO TRA ELEMENTI MATERICI COME IL LEGNO SBIANCATO, IL FERRO, I MATTONI A VISTA. LA CUCINA DIVENTA COSI' UNO SPAZIO IN CUI RITROVARE IL PIACERE DI VIVERE IN UN AMBIENTE FAMILIARE E CARICO DI SUGGERZIONI, ASSAPORANDO MOMENTI DI ASSOLUTA SERENITA'.

HERE ARE DESIGNS THAT ACCENTUATE THE USE OF MATERIALS SUCH AS BLEACHED WOOD, METAL, AND EXPOSED BRICK. THE KITCHEN BECOMES A RICHLY EVOCATIVE ENVIRONMENT, INFUSED WITH A DEEP SENSE OF PEACE, WHERE THE PLEASURES OF FAMILY LIFE CAN BE EXPERIENCED AGAIN AND AGAIN.

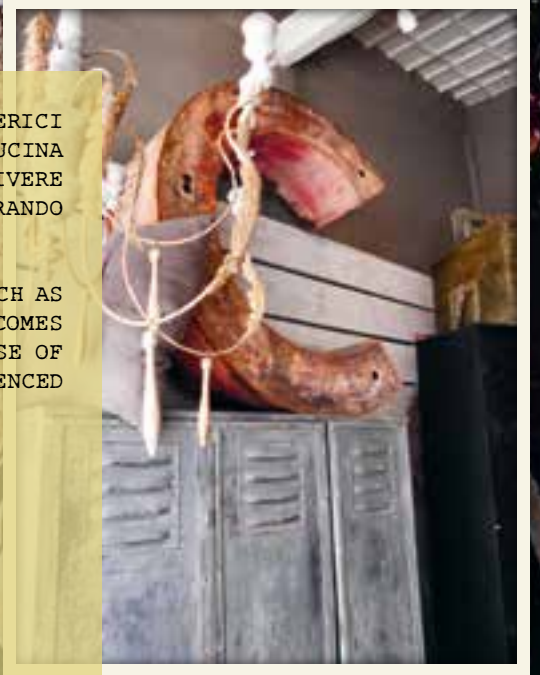







1956, CARATTERE METROPOLITANO

1956, METROPOLITAN SOUL
design Gianluigi Marchi

ELEMENTI IN FERRO, BULLONI, RIVETTI CHE SI TRASFORMANO IN SOFISTICATE SOLUZIONI DI ARREDO. "1956" E' UNA CUCINA TRADIZIONALE DAL CARATTERE METROPOLITANO, CHE SORPRENDE IN OGNI MOMENTO GRAZIE A IDEE CHE ATTINGONO AD ALTRE CULTURE O CHE TALVOLTA SEMBRANO INSTALLAZIONI ARTISTICHE, COME UN ESTEMPORANEO VERNISSAGE DOMESTICO.

ESSENTIAL FEATURES IN IRON, EXPOSED BOLTS, AND RIVETS BECOME THE SIGNAL FEATURES OF THIS SOPHISTICATED KITCHEN DESIGN. A TRADITIONAL KITCHEN WITH A METROPOLITAN SOUL, "1956" NEVER FAILS TO ASTONISH. CONCEPTS INSPIRED BY OTHER CULTURES OR ELEMENTS THAT ALMOST SEEM LIKE ART INSTALLATIONS BECOME AN IMPROMPTU PRIVATE EXHIBITION RIGHT HERE AT HOME.





INTERIOR DESIGN REVIEW

A B C

19 56 ...

Flora







LOFT, ESSENZIALE MATERICA

LOFT, ESSENTIAL, UNAMBIGUOS
design Gianluigi Marchi

"LOFT" E' UNA CUCINA ISPIRATA AI NUOVI SPAZI URBANI, DIRETTI, ESSENZIALI, MATERICI. LA SUA CARATTERISTICA PECULIARE E' L'ORIGINALE USO DEL METALLO PER DISEGNARE ELEMENTI D'ARREDO SUGGERITIVI E SENZA COMPROMESSI, CHE SI ALTERNANO A PENSILI IN LEGNO RETTANGOLARI, DAI DELICATI COLORI PASTELLO.

THE "LOFT" KITCHEN IS INSPIRED BY TODAY'S URBAN ENVIRONMENTS UNAMBIGUOUS, AUSTERE, AND SINGULAR IN ITS UNIQUE USE OF MATERIALS. THE ORIGINALITY OF THE "LOFT" KITCHEN COMES THROUGH IN THE EXPRESSIVE HARMONIES CREATED BETWEEN THE UNCOMPROMISING METAL ELEMENTS AND THE WALL-MOUNTED WOODEN CUBBIES IN DELICATE PASTEL TONES.









PANAMERA, ELEGANZA COSMOPOLITA

PANAMERA, COSMOPOLITAN CHARME
design Gianluigi Marchi

UNA CUCINA COSMOPOLITA, ELEGANTE, DOMINATA DALLE TENUI TONALITA' DEL LEGNO MASSELLO CHE SI ALTERNANO IN UN PREZIOSO GIOCO DI EQUILIBRI CON LA PIETRA E CON GLI ELEMENTI METALLICI. DANNO MOVIMENTO ALLE GEOMETRIE, DELIZIOSI ACCORGIMENTI DAL FASCINO VINTAGE COME IL LAVELLO, LE RUBINETTERIE, LE SEDUTE IN PELLE ANTICA.

"PANAMERA" IS A COSMOPOLITAN KITCHEN WHERE THE GENTLE SHADES OF SOLID WOOD ARE ELEGANTLY BALANCED WITH STONE AND METAL ELEMENTS AND WHERE THE VINTAGE CHARM OF SUCH DELIGHTFUL ADDITIONS AS THE SINK, THE FAUCETS, AND THE CHAIRS UPHOLSTERED IN OLD LEATHER BRING MOVEMENT AND DIMENSION TO THE SPACE.



Gianluigi Marchi









KREOLA, STILE GIOVANE

KREOLA, YOUNG STYLE
design Gianluigi Marchi

QUANDO L'HO PROGETTATA AVEVO IN MENTE L'IDEA DI REALIZZARE L'AMBIENTE IDEALE PER UNA GIOVANE COPPIA DI AMICI. RICHIEDEVANO BUON GUSTO MA ANCHE PRATICITÀ, UNA CUCINA VERSATILE PER CONIUGARE DIFFERENTI ABITUDINI E STILI DI VITA: UN AMBIENTE CHE DESSE CALORE ALL'INTERO APPARTAMENTO, DA POCO RISTRUTTURATO, CHE LO ARREDASSE IN MODO ARMONICO E MAI SCONTATO, CHE PERMETTESSE DI OSPITARE TANTI AMICI NEI FREQUENTI MOMENTI DI CONVIVIALITÀ ESSENDO SEMPRE MOLTO FUNZIONALE E DIVENTANDO PARTE ESSENZIALE DELLA ZONA LIVING. CONIUGARE COMODITÀ E PRESTIGIO, METTERE A DISPOSIZIONE ELEMENTI CONTEMPORANEI PER RENDERE ATTUALE UNA CUCINA MOLTO FUNZIONALE, IDEALE PER ESSERE ABITATA QUOTIDIANAMENTE E INTESA COME STABILE PUNTO DI RIFERIMENTO.

WHEN I DESIGNED THIS KITCHEN, THE PICTURE IN MY MIND WAS TO CREATE THE IDEAL INTERIOR FOR A YOUNG COUPLE WHO WERE FRIENDS OF MINE. THEY WANTED AN INTERIOR WITH GOOD TASTE, BUT PRACTICAL AT THE SAME TIME.

A VERSATILE KITCHEN TO FORM A COMFORTABLE BACKGROUND FOR A RANGE OF ACTIVITIES AND A CHANGING LIFE-STYLE: AN ENVIRONMENT THAT WOULD GIVE A WARM AND WELCOMING FEEL TO THE WHOLE APARTMENT WHICH HAD RECENTLY BEEN RESTORED.

THEY WANTED A STYLE THAT WAS CONGENIAL BUT STILL ORIGINAL, WITH PLENTY OF ROOM TO INVITE FRIENDS FOR ENTERTAINING, AND THEREFORE IT HAD TO BE FUNCTIONAL, BUT ALSO STYLISH ENOUGH TO BE INCORPORATED INTO THE LIVING ROOM AREA.

A COMBINATION OF COMFORT AND ELEGANCE, PROVIDING UPSCALE CONTEMPORARY ELEMENTS FOR A VERY PRACTICAL MODERN KITCHEN, IDEAL FOR EVERYDAY LIVING AND CONCEIVED AS THE FOCAL POINT OF THE HOME.



Gianluigi Marchi









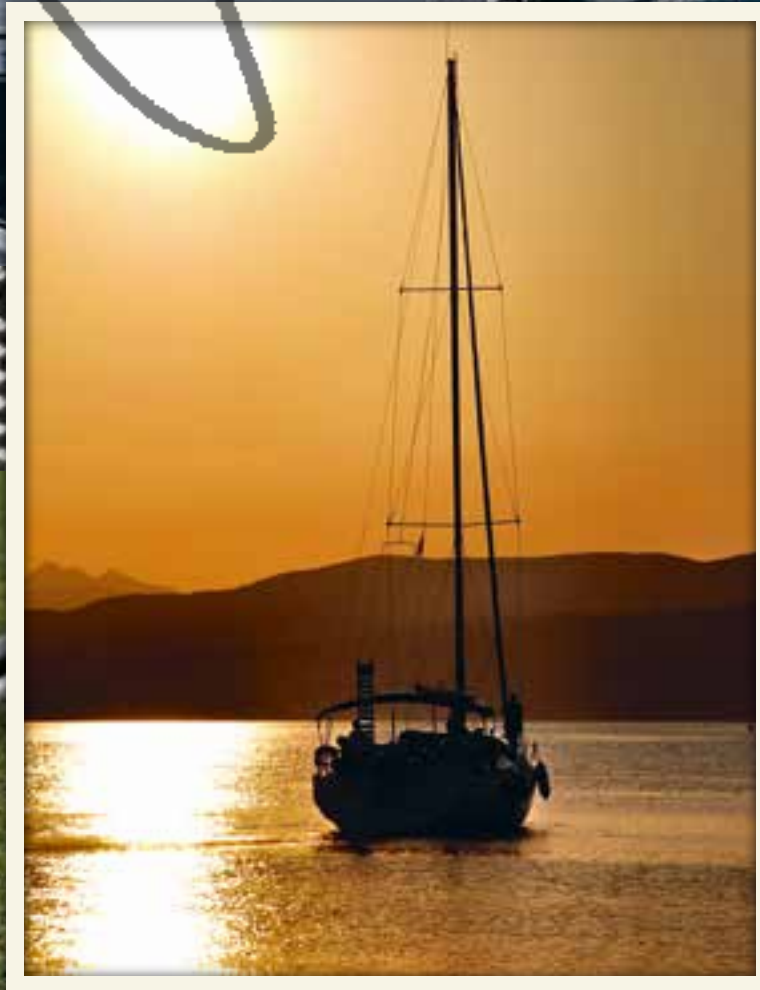

Young Marchi

NEW CLASSIC

NEW CLASSIC, IL NUOVO PERCORSO INTRAPRESO DA MARCHI, CHE AFFONDA LE SUE RADICI NELLA RICERCA E NELL'EVOLUZIONE DI USI E COSTUMI DELL'ABITARE CONTEMPORANEO, DOVE LA MATERIA SVOLGE IL RUOLO DI PROTAGONISTA.

NEW CLASSIC, THE NEW ROAD UNDERTAKEN BY MARCHI, WHICH HAS BASED ITS WORK ON RESEARCH AND THE EVOLUTION OF USES AND CUSTOMS OF CONTEMPORARY ART OF LIVING, WHERE THE MATERIAL PLAYS THE STARRING ROLE.





DECHORA, ICONA DI STILE

DECHORA, AN ICON OF STYLE
design Gianluigi Marchi

AMPI SPAZI APERTI SI APRONO DI FRONTE AGLI OCCHI, E SEMBRA CHE BASTI INSPIRARE PROFONDAMENTE PER ACCOGLIERE DENTRO NOI STESSI INDELEBILI SENSAZIONI DI BELLEZZA, CHE RISCALDANO IL CUORE E RITEMPRANO LO SPIRITO. LA MAGNIFICENZA DELLA NATURA SUSCITA RIFLESSIONI PROFONDE ED INDUCE AL RECUPERO DELL'ARMONIA INTERIORE.

E' L'EQUILIBRIO TRA ELEMENTI DELLA NATURA E SOLUZIONI DI DESIGN INNOVATIVO A CARATTERIZZARE QUESTA CUCINA DALLO STILE IMPECCABILE E DAL CARATTERE DISCRETO MA DECISO.

LA VOLONTÀ DI OFFRIRE IL RISULTATO IDEALE PER LA COPPIA O LA FAMIGLIA CHE VUOLE CONIUGARE CLASSE E PRATICITÀ HA ISPIRATO LA PROGETTAZIONE DELLA SOFISTICATA CUCINA DECHORA, ESPRESSIONE DI UNO STILE ELITARIO IN CUI LA NATURALITÀ DEGLI ELEMENTI D'ARREDO SI MISCELA SAPIENTEMENTE A MATERIALI ALL'AVANGUARDIA.

THE INITIAL IMPACT IS ONE OF WIDE OPEN SPACES... THE DESIRE TO DRAW A DEEP BREATH TO ABSORB THE FEELINGS OF BEAUTY THAT WARM THE HEART AND CALM THE SPIRIT. THE BEAUTY OF NATURE LEADS TO QUIET REFLECTION AND HELPS TO REGAIN TRANQUILLITY.

THE CREATIVE BALANCE BETWEEN ELEMENTS OF NATURE AND INNOVATIVE DESIGN SOLUTIONS ARE THE KEYNOTES TO THIS IMPECCABLE KITCHEN WITH ITS UNDERSTATED BUT STRONG CLEAN LINES.

THE INSPIRATION IN CREATING THIS SOPHISTICATED DECHORA MODEL WAS TO PROVIDE THE IDEAL INTERIOR FOR A COUPLE OR FAMILY WHO WISH TO BLEND ELEGANCE WITH PRACTICALITY, AN EXPRESSION OF SUBTLETY WHERE NATURAL MATERIALS ARE COMBINED CLEVERLY WITH LATEST CUTTING EDGE TECHNOLOGY.

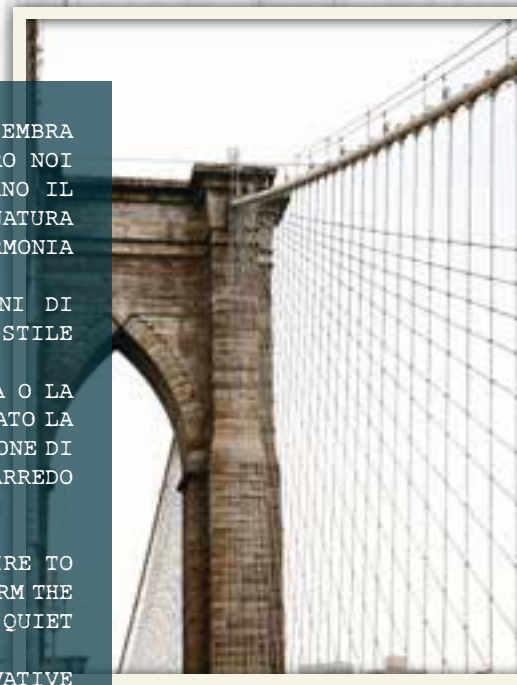









OPERA' OLTRE IL PROGETTO

OPERA', BEYOND DESIGN
design Gianluigi Marchi

IL GIOCO DI RAGGI DI SOLE, CHE FILTRANDO DALLE FRONDE DEGLI ALBERI, SI RIFLETTE SU SCINTILLANTI POLLE D'ACQUA DI SORGENTE, HA ISPIRATO L'IDEA PER LA CREAZIONE DI UN AMBIENTE CUCINA SATURO DI LUMINOSITÀ, IN CUI LA LUCE METTE IN PRIMO PIANO IL DESIGN DINAMICO AMPLIFICANDONE L'ELEGANZA.

OPERA' GIOCA SULLE TONALITÀ DEL BIANCO, DEL NERO E DEL WENGÈ, PERMETTENDO DI ASSAPORARE QUOTIDIANAMENTE LA VITA CHE SI MUOVE CON NOI ED INTORNO A NOI. SCOPRIRE IL CALORE FAMILIARE SUGGERITO DALL'ISOLA CENTRALE, CHE OSPITA LA ZONA FUOCHI O IL GUSTO SQUISITO DI UNA INASPETTATA VETRINA CON VETRI ALL'INGLESE CHE INDUCE A FANTASIE GLAM DI EPOCA VITTORIANA.

CHI SCEGLIE OPERA' È CONSAPEVOLE DI ENTRARE IN UN MONDO DAL FASCINO ESCLUSIVO, SOSPESO TRA PASSATO E PRESENTE E AL TEMPO STESSO PROIETTATO VERSO IL FUTURO, PER UN PIACERE DI VIVERE LA CUCINA INTESA COME CUORE PULSANTE DELLA CASA, DOVE RISCOPRIRE GIORNO DOPO GIORNO IL VERO SAPORE DELLA VITA.

DAPPLED SUNLIGHT FILTERED THROUGH LEAFY BRANCHES, REFLECTING ON SPARKLING SPRING WATER INSPIRED THE DESIGN FOR THIS MODEL, WHERE THE LIGHT REVEALS THE DYNAMIC LINES EMPHASISING THE ELEGANT STYLE.

OPERA' IS A BLEND OF BLACK, WHITE AND WENGÈ WOOD, CREATING A PLAY OF LIGHT AND SHADOW THAT REFLECTS THE ACTIVITIES OF DAILY LIFE. THE CENTRAL ISLAND WITH INCORPORATED COOKER HOB OR THE REFINED TASTE OF UNEXPECTED GLASS PANNELLING ON THE DRESSER DOORS RECALL OLD VICTORIAN KITCHENS AND WARM FAMILY ATMOSPHERE.

THOSE WHO CHOOSE AN OPERA' KITCHEN, DO SO BECAUSE OF ITS EXCLUSIVE STYLE, A BLEND OF PAST AND PRESENT, YET WITH A HINT OF FUTURISTIC TECHNOLOGY; A KITCHEN TO BE ENJOYED AS THE HEART OF THE HOME, A PLACE FOR REDISCOVERING THE PLEASURES OF FAMILY LIFE, DAY AFTER DAY.



Gianluigi Marchi









ISLAMORADA, OPEN SPACE

ISLAMORADA, OPEN SPACE
design Gianluigi Marchi

UNA CUCINA CREATA SEGUENDO L'ISTINTO DEL RECUPERO ABITATIVO, DAL CARATTERE SOLARE E ADEGUATO PER ARREDARE OGNI TIPO DI OPEN SPACE. COLORATA CON LE TONALITÀ DELLA LUCE, SI INTONA IDEALMENTE AGLI SPAZI APERTI DEL CIELO PER DIVENTARE SINONIMO DI LIBERTÀ E DI DISTACCO DAGLI AFFANNI DEL NOSTRO MILLENNIO. PER CHI HA APPENA RISTRUTTURATO UN LOFT, PER CHI HA ACQUISTATO UN APPARTAMENTO IN CENTRO E VUOLE CIRCONDARSI DI ARREDI CHE ESPRIMANO CARATTERE E SENSO DI LIBERTÀ. CON ISLAMORADA SI PUÒ RICREARE NEL CUORE EDILIZIO DELLA CITTÀ L'AMBIENTE ACCOGLIENTE DI UNA RITROVATA INTIMITÀ FAMILIARE, DOVE LA CASA SI RISCOPRE COME LUOGO IDEALE DI RICERCA EMOTIVA E DI CONTEMPLAZIONE DEI PROPRI AFFETTI.

A KITCHEN BASED ON RECOVERING LIVING SPACE BY CREATING A FREE-FLOWING STYLE SUITABLE FOR FURNISHING BOTH KITCHEN AND LIVING AREA. PALE SHADES AND SILVER DETAILS ECHO OPEN SKIES FOR AN IMPRESSION OF THE OUTDOORS AND A BREATH OF FRESH AIR, FAR AWAY FROM THE STRESS OF MODERN LIFE. THIS IS A KITCHEN DESIGNED FOR FASHIONABLE LOFTS, OPEN-SPACE APARTMENTS IN URBAN CENTRES, FOR THOSE WHO LIKE AN INTERIOR WITH A STRONG PERSONALITY THAT GIVE A SENSE OF FREEDOM. ISLAMORADA IS A STYLE THAT CAN CREATE THE IMPRESSION OF A WARM FAMILY ATMOSPHERE EVEN IN THE BUSIEST URBAN CENTRE: A HOME WHERE FAMILY TIES ARE STRONG AND EVERYBODY FEELS AT EASE AND COMFORTABLE.



Gianluigi Marchi







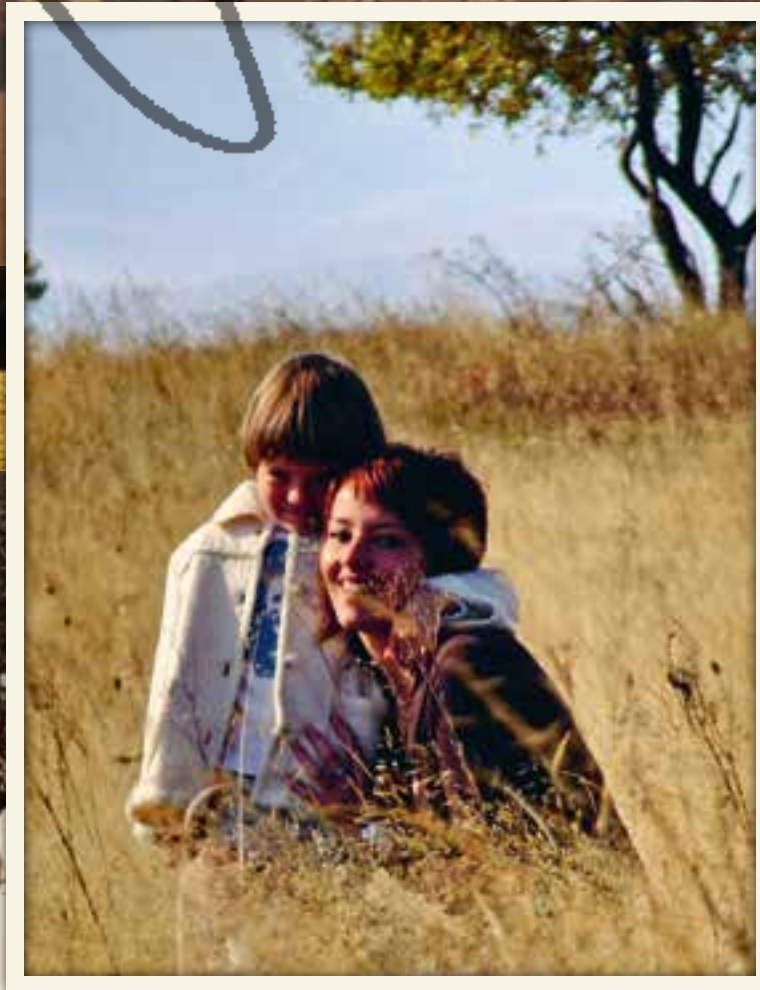

COUNTRY STYLE

COUNTRY STYLE, SIGNIFICA TRADIZIONE E RECUPERO, STILE E CONTENUTI. SIGNIFICA SAPER RIVISITARE LA TRADIZIONE COUNTRY IN CHIAVE CONTEMPORANEA, CONIUGARE ARTIGIATO E TECNOLOGIA ATTRAVERSO AMBIENTI SEMPLICI E RICERCATI.

COUNTRY STYLE, MEANS TRADITION AND MODERNITY, STYLE AND CONTENTS. IT MEANS UNDERSTANDING HOW TO REVIVE THE SIMPLE ELEGANCE OF COUNTRY WITH A CONTEMPORARY TWIST, HOW TO BLEND ART AND TECHNOLOGY IN SIMPLE YET SOPHISTICATED SETTINGS.





DHIALMA, VIVERE IN ARMONIA

DHIALMA, HARMONIOUS LIVING
design Gianluigi Marchi

UNA CUCINA PENSATA PER QUELLE PERSONE CHE SCELGONO DI VIVERE IN ARMONIA CON LA NATURA, CHE APPREZZANO IL FASCINO DISCRETO DI UN AMBIENTE IN GRADO DI TRASFORMARE LA ROUTINE QUOTIDIANA IN BENESSERE PERSONALE.

ISPIRATA AD UNA FILOSOFIA DI VITA CHE SI RITROVA NELLA MAGNIFICENZA SOLARE DEI PAESAGGI MEDITERRANEI, IN CUI TUTTO SEMBRA RICONDURRE AD UN ANCESTRALE RAPPORTO CON LA TERRA, DHIALMA GIOCA CON LA LUMINOSITÀ ED IL CANDORE DEGLI ELEMENTI, COME AD EVOCARE UN SOGNO CHE CONTINUA ANCHE DOPO CHE CI SIAMO SVEGLIATI.

FUORI, LA FOSCHIA DELL'ALBA CHE SI CONFONDE AL CHIARORE DELL'ORIZZONTE, IL SILENZIO È ROTTO DA ISOLATI CINGUETTII. ALL'INTERNO, IL CANDORE DEI MURI RIFLETTE LA LUCE DEL MATTINO, MENTRE GLI ARREDI DELLE STANZE, RISVEGLIATI DAL DELICATO PROFUMO DI CAFFÈ DELLA MOKA, SI PRESENTANO IN UN EQUILIBRIO ARMONICO DI FORMA E DI STILE NEI COLORI NEUTRI DELLA NATURA.

COSÌ, LA CUCINA DIVENTA IL MEZZO IDEALE PER RILASSARSI, RICREANDO UNA ATMOSFERA ARMONIOSA E GIOVIALE.

A KITCHEN DESIGNED FOR THOSE WHO LOVE TO LIVE IN HARMONY WITH NATURE, AND WHO APPRECIATE THE SOOTHING TRANQUILLITY OF AN INTERIOR THAT TRANSFORMS DAILY ROUTINE INTO A PLACE OF QUIET RELAXATION.

INSPIRED BY THE LIFE-STYLE OF THE SUN-SOAKED LANDSCAPES OF THE MEDITERRANEAN WHERE LIFE SEEMS TO STILL BOND SO CLOSELY WITH THE LAND AND ANCIENT TIMES, THE DHIALMA LINE EVOKES THE DAZZLING BRIGHTNESS OF MEDITERRANEAN SUNLIGHT, LIKE A DREAM THAT LINGERS ON AFTER WE HAVE WOKEN.

OUT OF DOORS, DAWN MISTS DISSOLVE AS THE LIGHT RISES ON THE HORIZON, AND THE SILENCE IS BROKEN BY THE CHIRPING OF EARLY BIRDS. INSIDE, WHITE WALLS REFLECT THE GENTLE MORNING LIGHT, AND THE KITCHEN COMES ALIVE WITH THE DELICIOUS SMELL OF FRESHLY BREWED COFFEE... THE KITCHEN TAKES SHAPE WITH ITS SMOOTH ELEGANT LINE AND THE SOFT NEUTRAL COLOURS OF EARLY MORNING; A COMFORTABLE WELCOMING KITCHEN, PEACEFUL AND RELAXING.









VALENZUELA, STILE LATINO

VALENZUELA, LATINO PASSION
design Gianluigi Marchi

ESISTE UNA TERRA IN CUI LA PAMPA STERMINATA SI ALTERNA ALLE FORESTE DI QUEBRACHO, DOVE IL MARE RIFLETTE LE PROFONDITÀ AZZURRINE DEL CIELO MENTRE LAMBISCE LUNGHE COSTE AMMANTATE DI OLIVI E DI TAMERICI, AGITATE DAL VENTO. LA CUCINA VALENZUELA È ESPRESSIONE DI UN SOGNO LATINO IN CUI TRIONFANO I COLORI CALDI DELLA NATURA, RICHIAMANDO UN' ATMOSFERA DI SEDUCENTE PASSIONALITÀ. SESTANTI, BUSSOLE, ANCORE E CARTE NAUTICHE SONO RICORDI DI UNA TERRA DI NAVIGANTI, MARINAI ED ESPLORATORI. RETTI APPESE, ANFORE E RIPRODUZIONI DI ANTICHI VELIERI ESALTANO IL GUSTO MARINARO DEL MODELLO. PER CHI CONSERVA NEL CUORE IL RICORDO INDELEBILE DEL MARE, PER CHI AMA RILASSARSI AL QUIETO CIGOLIO DELLE BARCHE ORMEGGIATE NEL PICCOLO PORTICCIOLO, DISTENDENDO LO SGUARDO VERSO L'ORIZZONTE, PER CHI SCEGLIE DI VIVERE QUOTIDIANAMENTE IN UNA CUCINA CLASSICA SCALDATA DAL SOLE E INONDATA DI VITALITÀ.

THERE IS A LAND WHERE THE PAMPAS SEEMS TO STRETCH FOREVER TILL IT MEETS THE QUEBRACHO FORESTS, WHERE THE SEA REFLECTS THE DEEP BLUE OF THE SKIES, AND THE WAVES LAP THE COASTLINE SCATTERED WITH OLIVE AND TAMARIX TREES SWAYING IN THE WIND. THE VALENZUELA MODEL IS THE ESSENCE OF SOUTH AMERICA WHERE THE COLOURS OF THE LANDSCAPE ARE AS VIBRANT AS ITS PEOPLE- STRONG AND VITAL... CAPTIVATING... IRRESISTIBLE. AN OLD SEXTANT, A COMPASS, AN ANCHOR, SOME NAUTICAL MAPS... MEMORIES OF A LAND OF NAVIGATORS, SAILORS AND EXPLORERS. FISHING NETS, AN AMPHORA, AND MODELS OF OLD SAILING SHIPS UNDERLINE THE MARINE THEME. FOR THOSE WHOSE HEARTS LONG FOR THE SEA, WHO LOVE TO RELAX LISTENING TO THE GENTLE CREAKING OF FISHING BOATS IN A TINY PORT, GAZING AT THE HORIZON, FOR THOSE WHO ARE MOST AT HOME IN A KITCHEN FLOODED WITH SUN AND VITALITY...



Gianluigi Marchi





DORIA, FASCINO MEDITERRANEO

DORIA, MEDITERRANEAN CHARM
design Gianluigi Marchi

LE LINEE BRIOSE DELLA CUCINA DORIA EVOCANO IL RITMO LENTO DELLA RISACCA MEDITERRANEA, IL PLACIDO TRASCORRERE DEL TEMPO NEGLI ASSOLATI POMERIGGI D'ESTATE, IN VERANDA A LEGGERE UN BUON LIBRO SULLA SEDIA A DONDOLO. DORIA SI ISPIRA AGLI ELEMENTI DELLA CAMPAGNA, ALLE TORTUOSE STRADE PUNTEGGIATE DAI CIPRESSI, ALLE PIANURE RICOPERTE DI GIRASOLI, AL PROFUMO DEL MOSTO CHE RIBOLLE MENTRE IN PIAZZA SI SVOLGE LA FESTA PER LA VENDEMMIA. POGGIARE LA TEGLIA DI COCCIO SUL FUOCO, RIMESTARE LA PENTOLA CON LA POLENTA, VERSARE UN QUARTINO DI ROSSO AI COMMENSALI CHE ATTENDONO DI PARTECIPARE AL BANCHETTO. DORIA È LA CUCINA DEDICATA A CHI PORTA DENTRO DI SE IL RICHIAMO ANCESTRALE DI LUOGHI MAGICI E FUORI DAL TEMPO, LONTANI DAL CAOS CITTADINO; DEDICATA AD UNA FAMIGLIA FELICE E INNAMORATA CHE AMA TRASCORRERE LE PROPRIE SERATE FRA I PROPRI CARI, INVITANDO GLI AMICI "A VEGLIA", PER PIACEVOLI CHIACCHIERATE O DIVERTENTI PARTITE A TRESSETTE.

THE GENTLE CURVES OF THE DORIA KITCHEN LINE RECALL THE SLOW RHYTHM OF THE WAVES OF THE MEDITERRANEAN, LAZY SUMMER AFTERNOONS ON A VERANDA, SWAYING IN A HAMMOCK WITH A GOOD BOOK.

DORIA IS INSPIRED BY THE SOUTHERN LANDSCAPE: WINDING PATHS LINED WITH CYPRESSES, FIELDS OF SUNFLOWERS, THE AROMA OF GRAPE MUST IN THE AIR, AND THE PREPARATIONS IN THE PIAZZA FOR HARVEST CELEBRATIONS.

THE POLENTA THICKENS IN AN EARTHENWARE POT ON THE HOB, A FLASK OF RED WINE READY TO POUR A GLASS FOR THE GUESTS AS THEY WAIT FOR THE TABLE TO BE PREPARED.

DORIA IS A NOSTALGIC KITCHEN FULL OF OLD FAMILY MEMORIES...OF ENCHANTED PLACES, LOST IN TIME, FAR AWAY FROM THE CHAOS OF URBAN LIFE.

A KITCHEN DESIGNED FOR CLOSE-KNIT FAMILIES, WHO SPEND THEIR EVENINGS TOGETHER AROUND THE TABLE, PULLING OUT A CHAIR FOR FRIENDS AND NEIGHBOURS; A ROOM TO CHAT OR PLAY A NOISY GAME OF CARDS.

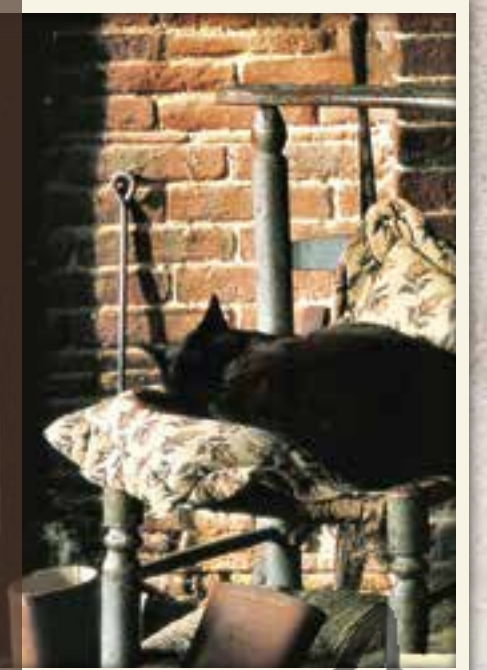





DORALICE, ARMONIA RITROVATA

DORALICE, REDISCOVERED ARMONY
design Gianluigi Marchi

LA BELLEZZA DELLE CASE DI CAMPAGNA, CON GLI INTONACI COLORATI, I TETTI A SPIOVERE CON I TEGOLI IN COTTO ORMAI LOGORI DAL TEMPO, RICHIAMANO ALLA MENTE DOLCI RICORDI ED INTENSE SENSAZIONI. NASCE L'ESIGENZA DI RECUPERARE CIÒ CHE È STATO, L'INFINITA DIGNITÀ DEI NOSTRI AVI, L'AMORE PER LA NATURA E PER IL BELLO, CHE SI ESPRIME SPESSE IN ELEMENTI SEMPLICI CHE CONFERISCONO ARMONIA ALL'INTERO AMBIENTE. IL RICHIAMO AD ELEMENTI DELLA TRADIZIONE, LA VOLONTÀ DI RECUPERARE I VALORI DI UN TEMPO, LA SAGGEZZA DEI NONNI DA TRAMANDARE ALLE NUOVE GENERAZIONI CON AFFETTO E DEDIZIONE: DORALICE È PENSATA PER CHI VUOLE RISCOPRIRE IL GUSTO DELLE COSE SEMPLICI DI UNA VOLTA, ASSAPORARE I PIATTI PRELIBATI DELLA CUCINA CONTADINA, RITROVARE IL GUSTO DI UNA SERENITÀ ORMAI DIMENTICATA.

THE CHARM OF COUNTRY HOUSES WITH THEIR COLOURED PLASTERED WALLS AND SLOPING OLD TERRACOTTA TILED ROOFS, BRING BACK HAPPY MEMORIES AND A TOUCH OF NOSTALGIA. FOR SOME TIME WE HAVE FELT THE NEED TO A RETURN TO VALUES OF TIMES PAST; THE QUIET DIGNITY OF OUR GRANDPARENTS, A LOVE OF NATURE AND BEAUTY, OFTEN TO BE FOUND IN THE SIMPLER THINGS THAT BRING A FEELING OF HARMONY INSIDE THE HOME. RECALLING TRADITIONAL ELEMENTS, THE NEED TO RECOVER THE VALUES OF TIMES GONE BY, THE WISDOM OF GRANDPARENTS PASSED ON WITH LOVE AND AFFECTION TO NEW GENERATIONS: DORALICE IS A KITCHEN DESIGNED FOR THOSE WHO FEEL THE NEED FOR THE SIMPLE THINGS OF THE PAST, THE DELICIOUS FLAVOUR OF A HOME-COOKED COUNTRY DISH, REDISCOVERING THE LONG-FORGOTTEN PLEASURE OF QUIET COUNTRY LIFE.



Gianluigi Marchi







INCONTRADA, PRIMA CLASSE

INCONTRADA, FIRST CLASS
design Gianluigi Marchi

I VERDI BRILLANTI DELLA FORESTA AMAZZONICA, I GIALLI OCRA DEL DESERTO DI DHAKLA, GLI AZZURRI INTENSI DEL CIELO D'IRLANDA, LE PORPORE MORESCHE DELLE ABITAZIONI ANDALUSE, HANNO SUGGERITO LE ATMOSFERE CALDE E RAREFATTE DELLA CUCINA INCONTRADA E DETERMINATO LA SCELTA POLICROMA DELLE LACCATURE DEI VARI ELEMENTI. INCONTRADA È PENSATA PER GLI AMANTI DEL VIAGGIO, PER CHI VUOL SCEGLIERE DI VIVERE L'EMOZIONE QUOTIDIANA SUGGERITA DA ECHI DI PAESI LONTANI, LASCIANDOSI ANDARE A SUGGESTIVE SENSAZIONI DENSE DI PATHOS, CHE CULLANO CON IL LORO ABBRACCIO TRANQUILLIZZANTE, COME IL RITMO SFERRAGLIANTE DI UN TRENO. IN UNA CALOROSA ATMOSFERA COUNTRY, TROVANO SPAZIO OGGETTI TIPICI DELLA TRADIZIONE RURALE, A FIANCO DI ALTRI CHE SEMBRANO ADORABILI SOUVENIR CHE NARRANO DI VIAGGI TRASCORSI IN UN RECENTE PASSATO.

THE DENSE GREEN OF THE AMAZON RAIN FOREST, THE YELLOW OCHRE OF THE DHAKLA DESERT, THE BRIGHT BLUE SKIES OF IRELAND, AND THE CRIMSON MOORISH DETAILS ON THE HOUSES OF ANDALUSIA: THESE ARE THE INSPIRATIONS FOR THE UNUSUAL COLOUR CHOICES FOR SOME OF THE ELEMENTS IN THE INCONTRADA LINE. INCONTRADA WAS DESIGNED FOR THOSE WHO LOVE TO TRAVEL, FOR THOSE SEDUCED BY THE ATMOSPHERE OF EXOTIC DISTANT LANDS; WISTFUL YEARNINGS, NOSTALGIC MEMORIES, LULLED BY THE RECOLLECTION OF A TRAIN'S RHYTHMIC CLATTER IN SOME FAR-OFF LAND. A WELCOMING COUNTRY STYLE ATMOSPHERE, WHERE TRADITIONAL RURAL PIECES FIND THEIR NATURAL PLACE ALONGSIDE UNEXPECTED SOUVENIRS COLLECTED DURING EXOTIC TRAVELS.







HEMINGWAY, STILE DI VITA

UN VIAGGIO IN LIBERTÀ ATTRAVERSO UNA VITA VISSUTA FUORI DAGLI SCHEMI, FATTA DI ATTIMI INDIMENTICABILI E MIRABOLANTI AVVENTURE IN GIRO PER IL MONDO. UN AMBIENTE DOVE PROTAGONISTI SONO I RICORDI E LE IMMAGINI DI UNA STORIA INTENSA E APPASSIONATA. LA CUCINA HEMINGWAY RAPPRESENTA L'ESPRESSIONE DI UNO STILE DI VITA NUOVO, LIBERO DAGLI SCHEMI, DOTATO DI UNA GRANDE PERSONALITÀ. SI RIVOLGE A CHI, COME IL NOTO SCRITTORE, HA ASSUNTO COME FILOSOFIA DI VITA L'AMORE PARTICOLARE PER LA NATURA, PER GLI ANIMALI, PER LE PERSONE, PER CHI AMA SCOPRIRE NUOVE REALTÀ E FARE ESPERIENZE FINO AL PUNTO DI POTERCI SCRIVERE UN LIBRO, PER CHI È ALLA RICERCA DI SENSAZIONI FORTI E AUTENTICHE. AL TERMINE DELL'ENNESIMA SCOPERTA, RIENTRARE IN CASA A GUSTARE IL LIEVE TEPORE DEL FOCOLARE DOMESTICO E IL GUSTO DOLCE DELLE PROPRIE MEMORIE DA CONDIVIDERE. PRIMA DI TIRAR FUORI NUOVE CARTINE, MAPPE DI LUOGHI ESOTICI E VECCHI APPUNTI CHE INDICANO IL PIACERE DI METTERSI DI NUOVO IN CAMMINO.

A FREE SPIRIT, TRAVELS AND A LIFE-STYLE OFF THE BEATEN TRACK, UNFORGETTABLE MOMENTS AND DARING ADVENTURES ALL OVER THE GLOBE. AN INTERIOR THAT RECALLS A LIFE-TIME OF MEMORIES AND IMAGES FULL OF EXCITEMENT AND ADVENTURE. THE HEMINGWAY LINE IS THE EXPRESSION OF A NEW TYPE OF LIFE-STYLE, OUTSIDE THE BOX, STRONG IN PERSONALITY. IT HAS BEEN DESIGNED FOR THOSE WHO, LIKE HEMINGWAY, HAVE A PASSION FOR NATURE, ANIMALS, MEETING NEW PEOPLE, AND LIVING LIFE TO THE FULL, PERHAPS EVEN WRITING A BOOK ABOUT IT; A KITCHEN FOR THOSE WHO ARE DRAWN TO ALL THAT IS STRONG AND AUTHENTIC. LONG VOYAGES, THE COMFORT OF COMING HOME TO A WARM FIRE, AND THE PLEASURE OF TALKING OVER THE LATEST ADVENTURES. PULLING OUT CHARTS AND MAPS OF EXOTIC PLACES, OLD NOTEBOOKS FULL OF MEMORIES, AND THE EXCITEMENT OF PLANNING A NEW TOMORROW.

HAMINGWAY, A LIFESTYLE
design Gianluigi Marchi





OLD ENGLAND LO STILE INGLESE

OLD ENGLAND, ENGLISH STYLE
design Gianluigi Marchi

HA IL SAPORE SQUISITAMENTE BRITISH DEL TÈ DELLE CINQUE, DEGLI AUTOBUS ROSSI A DUE PIANI, DELLE FAMOSE CABINE TELEFONICHE LONDINESI, DELL'AMORE PER LE TRADIZIONI E L'APERTURA AL NUOVO, QUESTA CUCINA CHE RIEVOCA IL MEGLIO DELLO STILE COUNTRY INGLESE. UN CARATTERE ELEGANTE E ANTICONVENZIONALE, RAFFINATO E AL TEMPO STESSO INFORMALE, IN GRADO DI METTERE A PROPRIO AGIO E CONFORTARE LA COPPIA FRESCA DI NOZZE COME LA FAMIGLIA PIÙ NUMEROSA. LO STILE DELLA CUCINA OLD ENGLAND SI ESPRIME NEL SUO ASPETTO PIÙ AUTENTICO ED ORIGINALE, NELLA GRANDE FLESSIBILITÀ DEGLI SPAZI, NELLA PIACEVOLE COMPOSIZIONE DELLE LINEE, NELLA SCELTA DEI MATERIALI.

AL TERMINE DELLA GIORNATA DI LAVORO, RIENTRARE IN CASA E RITROVARE LE EMOZIONI E L'ELEGANZA DI UNO STILE INCONFONDIBILE CHE OFFRE IL MEGLIO DEL TIPICO ENGLISH STYLE IN UN AMBIENTE IN CONTINUO EQUILIBRIO TRA MODERNITÀ E TRADIZIONE.

THIS KITCHEN HAS ALL THE BRITISH SAVOUR OF AFTERNOON TEA, DOUBLE-DECKER BUSES, CRIMSON TELEPHONE BOOTHS, A LOVE OF TRADITION AND A TASTE FOR THE ECCENTRIC: THIS IS A KITCHEN THAT EVOKES ALL THAT IS TYPICAL OF THE ENGLISH COUNTRY STYLE.

AT THE SAME TIME ELEGANT AND UNCONVENTIONAL, REFINED BUT COMFORTABLY INFORMAL, THIS IS A KITCHEN TO MAKE YOU FEEL AT HOME: JUST AS COSY FOR A COUPLE OF NEWLYWEDS OR A FAMILY WITH A BUNCH OF CHILDREN ROUND THE KITCHEN TABLE. THE OLD ENGLAND STYLE HAS AN AUTHENTIC ATMOSPHERE, A FLEXIBLE LAYOUT, CLEVERLY DESIGNED WITH A PLEASING COMPOSITION AND CHOICE OF MATERIALS.

WHAT BETTER END TO A BUSY DAY THAN TO COME HOME TO A REFINED BUT WELCOMING KITCHEN WITH ITS UNMISTAKABLY ENGLISH STYLE... A PLEASANT BALANCE BETWEEN THE MODERN AND TRADITIONAL.



Gianluigi Marchi





MARCHI GROUP

S.S. n°10 Km. 234

26039 Vescovato (CR) Italy

tel. +39 0372 830350 fax +39 0372 830480

www.marchicucine.com

facebook.com/marchicucine

marchicucine@marchicucine.com



SINCE 1977
THE HISTORY
REPEATING





MARCHI GROUP

TIMELESS KITCHENS

Kinetix.it

FACEBOOK.COM/MARCHICUCINE